Recosfa

Red Colombiana de Seguimiento de Fauna Atropellada



DESPACIO CONDUCTOR,

ANDA EL ZORRO EXPLORADOR

Zorro cangrejero (Cerdocyon thous)

@RECOSFA

Recosfa

Red Colombiana de Seguimiento de Fauna Atropellada

YO LIMPIO LA VÍA, NO ME QUITES LA VIDA



Gallinazo (Coragyps atratus)

@RECOSFA

Recosfa

Red Colombiana de Seguimiento de Fauna Atropellada



MAPACHE CRUZANDO, TÚ SUAVE MANEJANDO

Mapache (Procyon cancrivorus)

@RECOSFA

Recosfa

Red Colombiana de Seguimiento de Fauna Atropellada

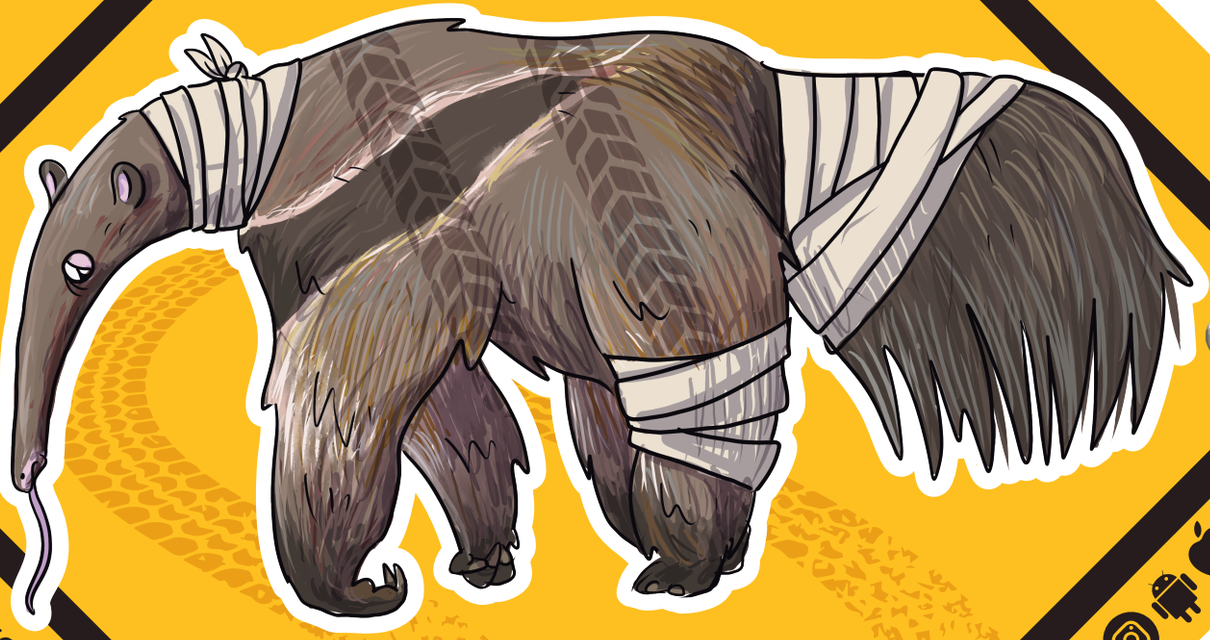

¡OJO! CRUZO SIN MIRAR... TÚ SÍ PUEDES FRENAR

Hormiguero gigante (Myrmecophaga tridactyla)

@RECOSFA

Recosfa

Red Colombiana de Seguimiento de Fauna Atropellada

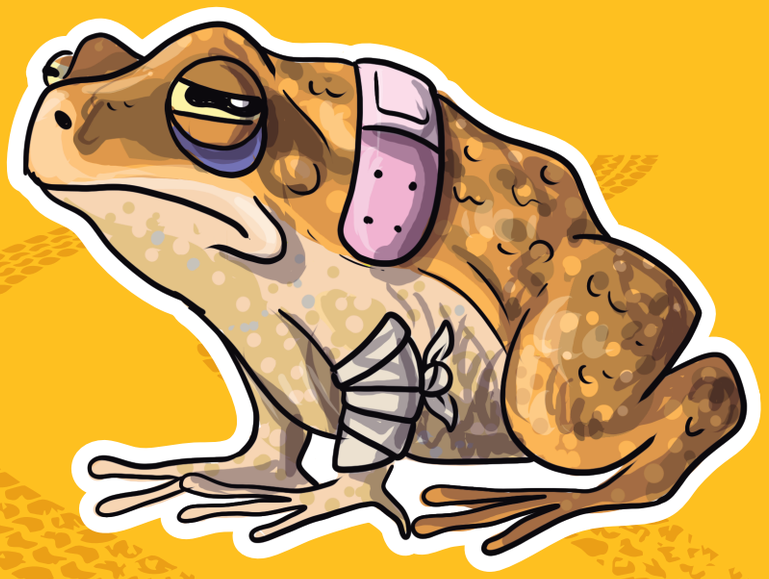

DESPACIO COMPAÑERO, EL SAPO VA PRIMERO

Sapo gigante (Rhinella marina)

@RECOSFA

Recosfa

Red Colombiana de Seguimiento de Fauna Atropellada



CUÍDAME EN LA VÍA, YO CUIDO LA VIDA

@RECOSFA

Boa (Boa constrictor)

Recosfa

Red Colombiana de Seguimiento de Fauna Atropellada



QUE TU PRISA NO ME CUESTE LA VIDA

Tamandúa (Tamandua Mexicana)

@RECOSFA

Recosfa

Red Colombiana de Seguimiento de Fauna Atropellada



MI FAMILIA TAMBIÉN ME ESPERA

Zarigüeya (Didelphis marsupialis)

@RECOSFA

Recosfa

Red Colombiana de Seguimiento de Fauna Atropellada

SI ME VES, DÉJAME CRUZAR



Armadillo (Dasypus novemcinctus)

@RECOSFA

Recosfa

Red Colombiana de Seguimiento de Fauna Atropellada

RESPETA MI VIDA, SI ME VES EN LA VÍA



Tigrillo (Leopardus tigrinus)

@RECOSFA

Recosfa

Red Colombiana de Seguimiento de Fauna Atropellada



MÁS VIDA, MENOS PRISA

Tucán (Ramphastos tucanus)

@RECOSFA

Recosfa

Red Colombiana de Seguimiento de Fauna Atropellada

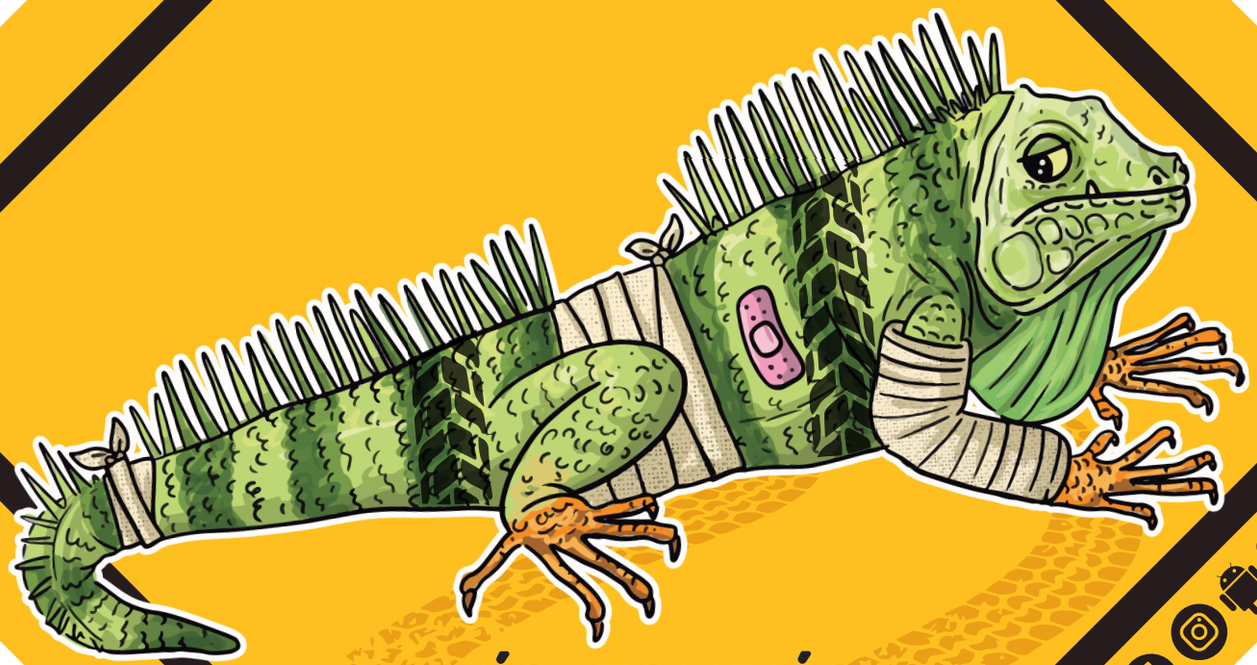

LA VÍA, TAMBIÉN, HACE PARTE DE MI CAMINO

Iguana (Iguana iguana)

@RECOSFA

Recosfa

Red Colombiana de Seguimiento de Fauna Atropellada



YO TAMBIÉN QUIERO LLEGAR A CASA

Chigüiro (Hydrochoerus hydrochaeris)

@RECOSFA